

2.2.4.- Formato A3.

- Medidas.

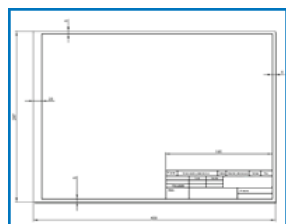

[\(link: IG01_CONT_R53_01_planoA3.png\)](#)

Es uno de los formatos más conocidos de la serie principal y sus medidas son 297 x 420 mm., es decir, su tamaño es el doble de un folio normal.

La imagen de la izquierda muestra un ejemplo de un plano en formato A3 detallando tanto sus dimensiones como las de los márgenes y el cajetín.

- Plegado de un A3.

Debido a la dimensiones de este formato resulta imprescindible plegarlo para facilitar el transporte y archivo del mismo.

La figura adjunta muestra la forma de plegar un plano A3 detallando las cotas de cada pliegue.



[\(link: IG01_CONT_R53_02_planoA3.png\)](#)

- Proceso de plegado.

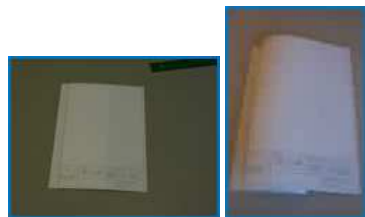

Una vez plegado el plano el tamaño de este se reduce a una tamaño A4 pudiendo guardarlo en un espacio más reducido, facilitando así el transporte del mismo. A la hora de utilizar el plano bastará con desplegarlo siguiendo la misma secuencia que se ha seguido durante el plegado.

Analiza la secuencia de plegado de un plano A3 mediante las siguientes imágenes.

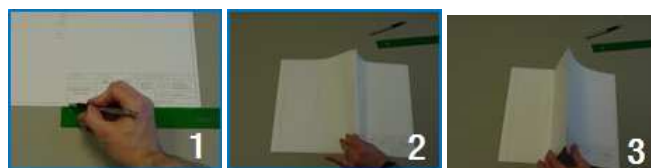

1. Marcar en el papel dónde van los pliegues.
2. Primer pliegue.
3. Segundo pliegue.

